

**NEUBAU KÖLN**  
**THEODOR-HEUSS-RING 30** 1958  
**M.1:100**

KÖLN IM NOVEMBER 1966

DER BAUHERR: DER ARCHITEKT:

ARCHITEKT PAUL HEINZ FORMELLA  
 KÖLN  
 SAUERRING 4 · RUF 31 22 16 G / 31 74 04

*Formella*

AUFTEILUNGSPLAN  
 FÜR DAS GRUNDSTÜCK IN KÖLN,  
 THEODOR-HEUSS-RING 30  
 EINGETRAGEN IM GRUNDBUCH VON KÖLN  
 BAND 1005 / BLATT 36073 / FLUR 38  
 FLURST. 121

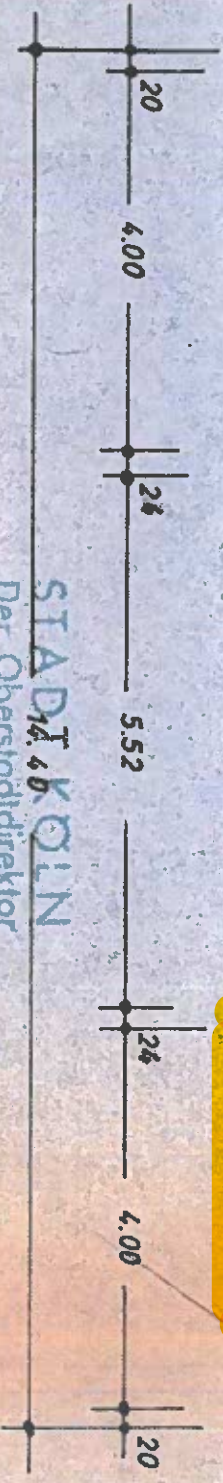
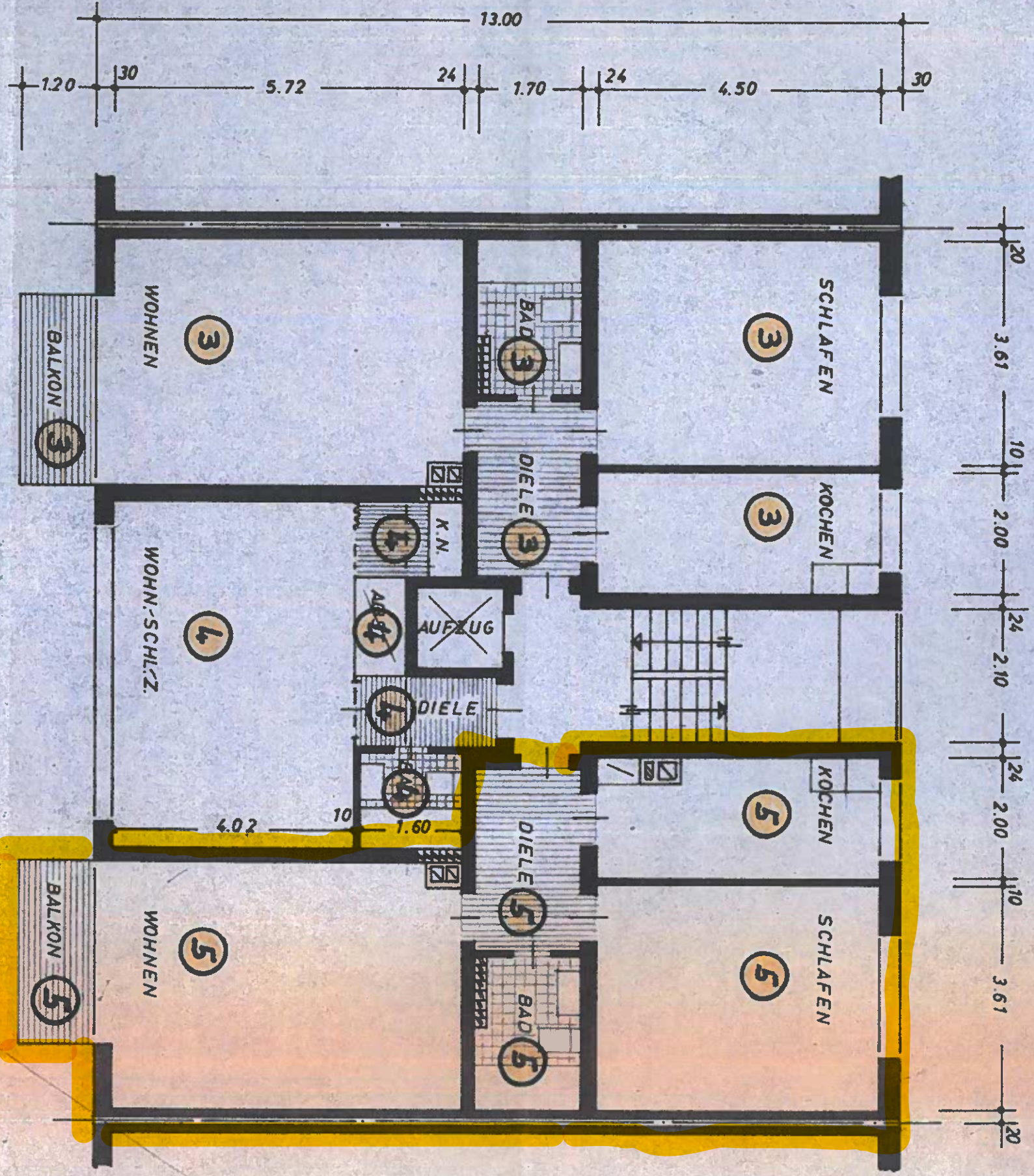

STADT KÖLN  
 Der Oberstadtdirektor

Anlage zur Bescheinigung des Bauaufsichtsamts vom 5. 6. 68 gem. § 7 Abs. 4 Nr. 2, § 32 Nr. 2 des Wohnungseigentumsgesetzes vom 15. 3. 1951.



Köln, den 15. 6. 68

Bauaufsichtsammt  
 [Signature]